

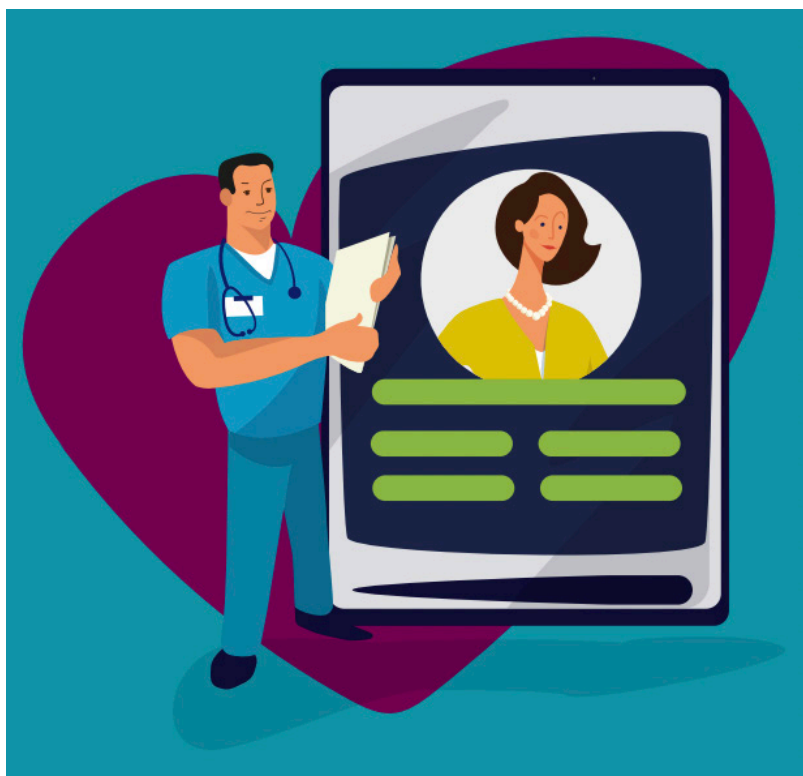

Fonctionnalité n° 1 :

« Visualiser et compléter les dossiers pré-remplis par vos patients »



Avant la première consultation avec votre futur patient, vous pourrez lui envoyer le lien de la plateforme afin qu'il remplisse son dossier. Grâce à cette fonctionnalité, vous allez gagner du temps sur la prise en charge de ce patient.

Toutes ses informations médicales seront accessibles, notamment les résultats d'imageries médicales. La prise en charge du patient se trouve améliorée et il devient un acteur direct de son parcours de soins.

OUVRIR UN CDROM OU UNE ARCHIVE...

Patients

+ [S'attacher un compte patient existant...](#)
[Rechercher dans les comptes rendus...](#)

🔍 _____

	Test Juliette né le 11 février 1973	🗑️
	Test Stefanie né le 8 juin 1943	🗑️

Total: 2